

SECRETARÍA DE GOBIERNO
ÁREA ESTADÍSTICAS

CAUSAS INGRESADAS / INICIADAS



- Año 2010 -

ÍNDICE

Otras Dependencias Judiciales	
<u>Registro de Aspirantes con fines de Adopción</u>	<u>04</u>
<u>C.A.R.C</u>	<u>04</u>
Secretarías del Superior Tribunal	
<u>Secretaría de Recursos.....</u>	<u>04</u>
<u>Secretaría de Trámites.....</u>	<u>05</u>
Fuero Civil y Comerciales	
<u>Excma. Cámara Civil y Comerciales.....</u>	<u>05</u>
<u>Juzgados Civiles y Comerciales.....</u>	<u>05</u>
<u>Juzgados Civiles y Comerciales Ingresados Netos (Inc.Causas de otros Fueros).....</u>	<u>07</u>
Fuero Laboral	
<u>Excmo. Tribunal del Trabajo.....</u>	<u>08</u>
<u>Juzgados Multifueros.....</u>	<u>09</u>
Fuero de Familia	
<u>Excmo. Tribunal de Familia.....</u>	<u>09</u>
<u>Oficina de Violencia Familiar.....</u>	<u>09</u>
<u>Juzgados Multifueros.....</u>	<u>10</u>
Fuero de Menores	
<u>Juzgados de Menores Capital</u>	<u>10</u>
<u>Juzgado de Menores Clorinda.....</u>	<u>10</u>
<u>Juzgados Multifueros.....</u>	<u>11</u>
Fuero Penal	
<u>Excmas. Cámaras Criminales.....</u>	<u>11</u>
<u>Juzgados de Instrucción y Correccional.....</u>	<u>12</u>
<u>Juzgados de Ejecución Penal.....</u>	<u>13</u>
Justicia de Paz de Menor Cuantía	
<u>Juzgados de Paz con Secretarías.....</u>	<u>13</u>
<u>Juzgados de Paz sin Secretarías.....</u>	<u>12</u>
<u>Delegaciones Vecinales.....</u>	<u>14</u>
Resúmen de Causa Iniciadas	
<u>Por Fuero y Dependencia Judicial.....</u>	<u>14</u>
<u>Por Fuero.....</u>	<u>15</u>
<u>Por Dependencia.....</u>	<u>16</u>

CARGA LABORAL

1. OTRAS DEPENDENCIAS JUDICIALES

I. REGISTRO DE ASPIRANTES CON FINES DE ADOPCIÓN

Descripción	Totales
Total de solicitudes ingresadas (Histórico)*	698
Solicitudes ingresadas en el Año	168

* Desde la creación de la oficina. No se computa en el total como carga laboral

II. CENTRO ALTERNATIVO DE RESOLUCIÓN DE CONFLICTOS

Casos Iniciados	Totales
Por presentación espontánea	162
Por derivación de Juzgados Civiles	1
Por derivación del Excmo. Tribunal de Familia	4
Derivados por Profesionales	14
Otras Derivaciones	130
Totales	311

2. SECRETARÍAS DEL EXCMO. SUPERIOR TRIBUNAL DE JUSTICIA.

I. SECRETARÍA DE RECURSOS

Recursos Resueltos	Totales	
Recurso de Queja	2	Penales
Recurso de Casación	32	
Recurso de Revisión	1	
Recurso de Queja por Retardo de Justicia	10	
Recurso de Reposición	0	
Recurso de Inconstitucionalidad	0	
Recurso de Extraordinario	1	
Recurso de Extraordinario Federal	1	
Recurso de Queja	42	Civiles
Recurso de Extraordinario Local	11	
Recurso de Extraordinario Federal	0	
Recurso de Queja	21	Laborales
Recurso de Extraordinario Local	6	
Recurso de Extraordinario Federal	0	
Recurso de Queja	1	Familia
Recurso de Extraordinario Local	1	
Recurso de Extraordinario Federal	0	
Recurso de Queja	0	Electorales
Recurso de Extraordinario Local	0	
Recurso de Extraordinario Federal	0	
Cuestiones de Competencia	2	Varios
Habeas Corpus	8	
Pedidos de Audiencias	14	

Pedidos de Conmutación de Pena	40	
Pedidos de Informes	3	
Otros Varios	6	
Totales	202	

II. SECRETARÍA DE TRÁMITES ORIGINARIOS

tipos de Causa	Totales
Acciones Contencioso Administrativas	0
Preparación de la Acción	133
Juicios Ordinarios	0
Juicios Sumarios	0
Amparo por Mora	64
Conflicto de Poderes	2
Acciones de Inconstitucionalidad	4
Mandamus (Artículo 33° Constitución Pcial)	3
Defensa de Derechos Difusos	0
Recursos Directos	1
Recurso contra Sanciones Aplicadas por el Consejo de la Abogacía	0
Acción de Lesividad	0
Otros	47
Totales	254

3. FUERO CIVIL Y COMERCIAL

I. EXCMA. CÁMARA DE APELACIONES EN LO CIVIL Y COMERCIAL.

Dependencias	Totales
Excma. Cámara Civil y Comercial	649
Totales	649

II. JUZGADOS CIVILES Y COMERCIALES.

✓ CAUSAS INGRESADAS POR TIPO DE PROCESO.

Clasificación	Nº1	Nº2	Nº3	Nº4	Nº5	Nº6	El Colorado	Clorinda	Las Lomitas	Total
Juicios Ordinarios	105	92	104	109	106	93	34	63	31	737
Juicios Sumarísimos (Interdictos)	6	47	19	14	22	16	3	6	6	139
Juicios Ejecutivos	952	945	939	945	935	944	85	199	121	6065
Juicios de Ejecución Hipotecaria	2	1	0	0	0	2	2	7	2	16
Juicios de Ejecución Prendaria	3	4	3	2	3	3	0	0	0	18
Juicios de Ejecución Fiscal y Apremio	36	37	23	34	70	35	29	27	4	295
Secuestros Prendarios	2	1	3	0	1	1	1	3	1	13
Juicios Voluntarios	8	8	8	11	9	7	9	57	8	125
Juicios Sucesorios	81	77	70	73	74	72	95	78	47	667
Juicios Arbitrales	0	0	0	0	0	0	0	0	13	13
Juicios Especiales	0	1	0	0	0	0	140	216	0	357

Concursos y Quiebras	0	1	0	0	1	0	0	0	0	2
Oficios Ley 914	12	35	6	18	15	11	0	42	36	175
Apelaciones de Juzgados de Paz	1	0	0	0	0	0	2	2	0	5
Juicios de Desalojo	16	17	13	19	17	17	16	21	1	137
Juicios de Amparo (Ley 749)	10	7	10	13	11	8	0	18	0	77
Medidas Autosatisfactivas	2	1	1	0	1	2	1	2	0	10
	1236	1274	1199	1238	1265	1211	417	741	270	8851

Tipos de Juicio	%
<i>Ejecutivos</i>	68,52%
<i>Ordinarios</i>	8,33%
<i>Especiales</i>	4,03%
<i>Otros</i>	11,58%
<i>Sucesorios</i>	7,54%
Total	100,00%

Juicios Civiles y Comerciales Ingresados Clasificados por Tipo

- Año 2010 -

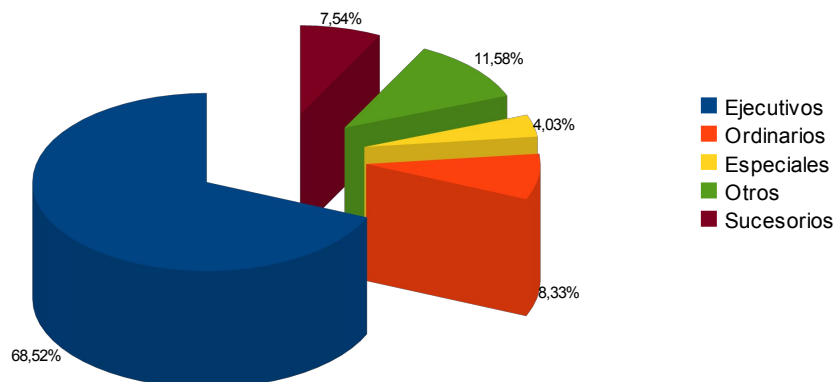

✓ CAUSAS INGRESADAS POR JUZGADO.

Juzgados	Total
Jdo. Civil y Com. N° 1	1236
Jdo. Civil y Com. N° 2	1274
Jdo. Civil y Com. N° 3	1199
Jdo. Civil y Com. N° 4	1238
Jdo. Civil y Com. N° 5	1265
Jdo. Civil y Com. N° 6	1211
Jdo. Civil y Com. - El Colorado	417
Jdo. Civil y Com. - Clorinda	741
Jdo. Civil y Com. - Las Lomitas	270
Totales	8851

Causas Civiles y Comerciales Ingresadas por Juzgado

- Año 2010 -

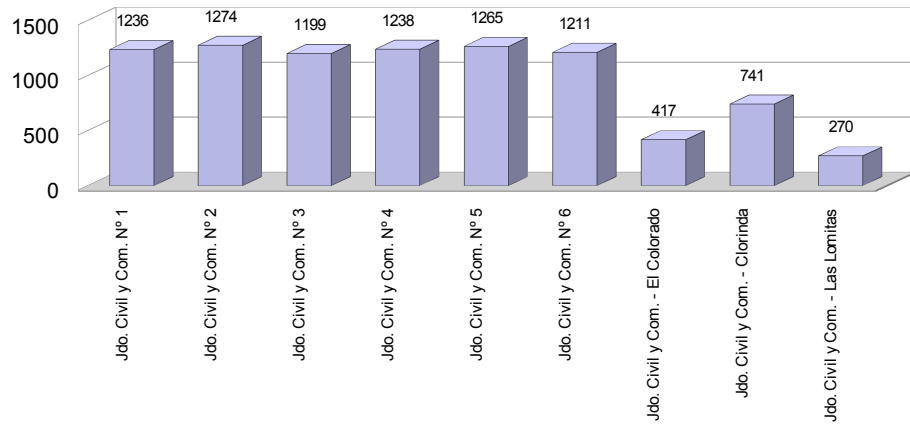

III. JUZGADOS CIVILES Y COMERCIALES INCLUYENDO CAUSAS DE OTROS FUEROS.

Items	Causas Civiles	Causas Laborales	Causas de Familia	Causas de Menores	Totales
Jdo. Civil y Com.N° 1 - Capital	1236	0	0	0	1236
Jdo. Civil y Com.N° 2 - Capital	1274	0	0	0	1274
Jdo. Civil y Com.N° 3 - Capital	1199	0	0	0	1199
Jdo. Civil y Com.N° 4 - Capital	1238	0	0	0	1238
Jdo. Civil y Com.N° 5 - Capital	1265	0	0	0	1265
Jdo. Civil y Com.N° 6 - Capital	1211	0	0	0	1211
Jdo. Civil, Com.del Trab. y Men.-El Colorado	417	4	0	635	1056
Jdo. Civil, Com.y del Trabajo-Clorinda	741	57	0	0	798
Jdo. Civil, Com.del Trab.y Men.-Las Lomitas	270	28	259	176	733
Totales	8851	89	259	811	10010

Causas Ingresadas Incluyendo otros Fueros

- Año 2010 -

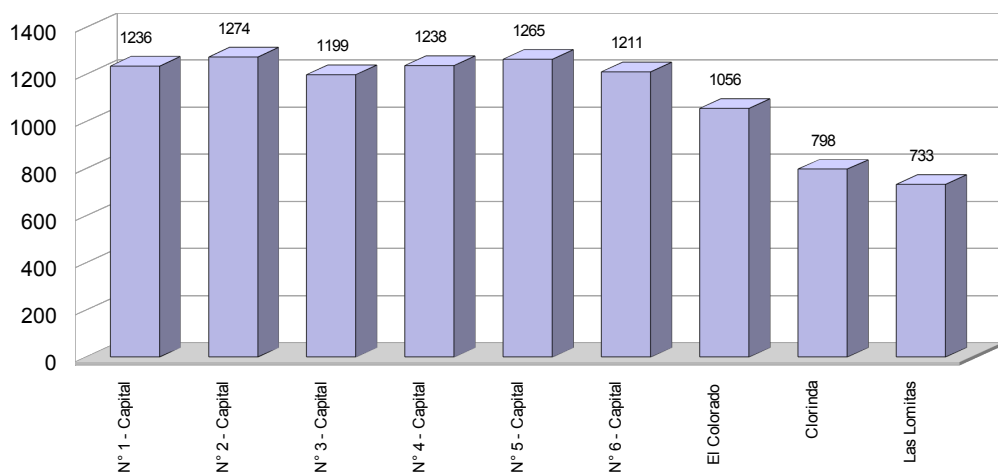

4. FUERO LABORAL.

I. EXCMO. TRIBUNAL DEL TRABAJO.

✓ CAUSAS INGRESADAS POR TIPO DE PROCESO.

Tipo de Causa	Sala I	Sala II	Sala III	Totales
Acción Común	158	155	158	471
Acción de Ejecución	1	0	0	1
Acción por Accidentes de Trabajo – Tarifadas	3	2	2	7
Acción por Accidente de Trabajo – Derecho Común	14	12	11	37
Acción de Amparo (Art. 47º – Ley 23.551)	2	2	2	6
Acciones Sumarísimas (exclusión de tutela, desalojos, reinstalación)	1	1	1	3
Oficios Ley N° 914	2	2	3	7
Acción de Aporte de Obra Social	2	0	0	2
Apelaciones Juzgados de 1º Instancia (2º y 3º Circ.)	4	5	4	13
Varios	3	3	4	10
	190	182	185	557

* exclusión de tutela, desalojos, reinstalación

Tipo Acción	Total	%
Acción Común	471	84,56%
Acción Acc. Trab-D. Común	37	6,64%
Apelac. 1º Inst.	13	2,33%
Varios	10	1,80%
Otros	26	4,67%
Totales	557	100,00%

Causas Ingresadas por Tipo en Salas Laborales

- Año 2010 -

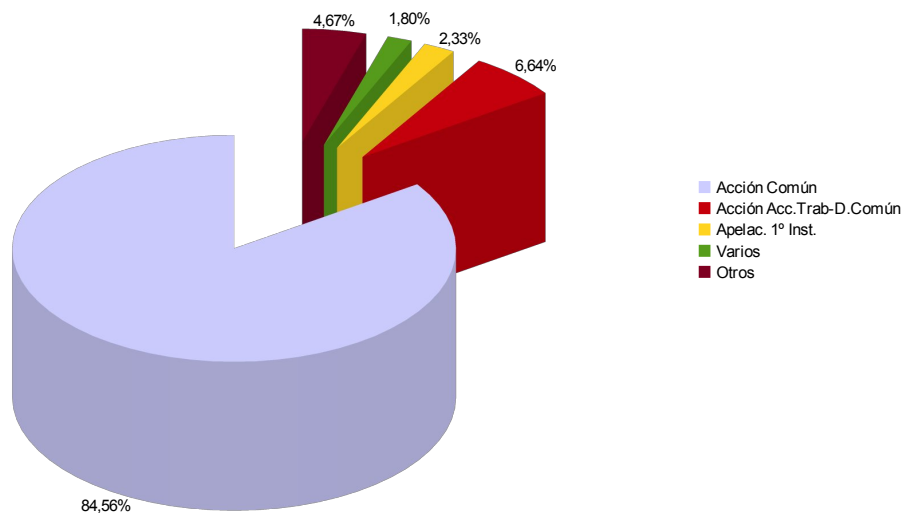

✓ CAUSAS INGRESADAS POR SALA

Salas Laborales	Totales
Sala Primera	190
Sala Segunda	182
Sala Tercera	185
Total	557

✓ **INCIDENTES INICIADOS**

Incidentes Iniciados	Sala I	Sala II	Sala III	Totales
Ejecución de Sentencias	23	21	9	53
Ejecución de Honorarios	75	31	31	137
Medidas Cautelares	49	23	47	119
Varios	36	2	12	50
Totales	183	77	99	359

II. JUZGADOS MULTIFUEROS

✓ **CAUSAS INGRESADAS**

Dependencias	Totales
Jdo. Civil, Comercial del Trabajo y Menores -El Colorado	4
Jdo. Civil, Comercial del Trabajo - Clorinda	57
Jdo. Civil, Comercial del Trabajo y Menores -Las Lomitas	28
Totales	89

5. FUERO DE FAMILIA

I. EXCMO. TRIBUNAL DE FAMILIA

✓ **CAUSAS INICIADAS EN EXCMO TRIBUNAL DE FAMILIA**

Items	Total
Expedientes Ingresados	2061
Venidos en Apelación	21
Oficios	256
Total	2338

✓ **INCIDENTES INICIADOS**

Incidentes Ingresados al Excmo. Tribunal de Familia	287
---	-----

II. OFICINA DE VIOLENCIA FAMILIAR

✓ **CASOS INICIADAS**

Items	Totales
Por comparencia espontánea	317
Con Patrocinio letrado	54
Remitidas por los Jdos de Inst.	80
Remitidas por los Jdos de Paz	1
Remitidas por la Policía	3
Remitidas por Dirección de Niñez y Adolescencia	1
Total	456

✓ **OTROS VARIOS INICIADOS**

Otros Varios iniciados	Totales
Incidentes Iniciados	8
Oficios solicitando informes (Jdos. Inst.)	27
Totales	35

✓ **LEGAJOS INICIADOS**

Legajos Iniciados	Totales
Legajos Iniciados	54
Totales	54

III. JUZGADOS MULTIFUEROS

Items	Totales
Jdo de Menores de Clorinda - Fuero Familia	722
Jdo Civil, Com. del Trab y Men. Las Lomitas	259
Total	981

* El diseño de la Panilla utilizada por los Juzgados del Interior ("G"), no contempla la discriminación por tipo

6. FUERO DE MENORES

I. JUZGADOS DE MENORES CAPITAL

✓ **CARGA LABORAL POR SECRETARÍA**

Tipo de Causa	Secretarías		Totales
	Nº 1	Nº 2	
Expedientes Penales	271	294	565
Expedientes Contravencionales	148	158	306
Expedientes Tutelares	32	28	60
Oficios / Exhortos para Diligenciar	63	64	127
Totales	514	544	1058

II. JUZGADOS DE MENORES CLORINDA

✓ **SECRETARÍA PENAL Y CONTRAVENCIONAL**

Totales Parciales	Totales
Expedientes Penales	127
Expedientes Contravencionales	127
Expedientes Tutelares	0
Oficios/ Exhortos para Diligenciar	174
Totales Parciales	428

✓ **SECRETARÍA TUTELAR Y ASISTENCIAL**

Totales Parciales	Totales
-------------------	---------

Malos Tratos	6
Abandono	4
Fuga de Hogar (Averiguación de paradero)	47
Víctima de Abuso	28
Otras Situaciones	24
Oficios o Exhortos para Diligenciar	11
Totales Parciales	120

✓ **TOTALES**

Secretarías	Totales
Secretaría Penal y Contravencional	428
Secretaría Tutelar y Asistencial	120
Total	548

III. JUZGADOS MULTIFUEROS

✓ **SECRETARÍA PENAL Y CONTRAVENCIONAL**

Totales Parciales	El Colorado	Las Lomitas	Totales
Expedientes Penales	166	56	222
Expedientes Contravencionales	116	79	195
Expedientes Tutelares	11	15	26
Oficios/ Exhortos para Diligenciar	91	0	91
Totales Parciales	384	150	534

✓ **SECRETARÍA TUTELAR Y ASISTENCIAL**

Totales Parciales	El Colorado	Las Lomitas	Totales
Malos Tratos	1	0	1
Abandono	0	0	0
Fuga de Hogar (Averiguación de paradero)	32	15	47
Víctima de Abuso	0	0	0
Otras Situaciones	137	11	148
Oficios o Exhortos para Diligenciar	81	0	81
Totales Parciales	251	26	277

✓ **TOTALES**

Totales Parciales	El Colorado	Las Lomitas	Totales
Secretaría Penal y Contravencional	384	150	534
Secretaría Tutelar y Asistencial	251	26	277
Totales	635	176	811

7. FUERO PENAL

I. EXCMAS. CÁMARAS CRIMINALES

Ítems	En Apelación	Elev.a Juicio	Recursos	Varios	Totales
Excma. Cámara Primera	221	153	29	83	486
Excma. Cámara Segunda	213	163	28	41	445
Totales	434	316	57	124	931

II. JUZGADOS DE INSTRUCCIÓN Y CORRECCIONAL

✓ CAUSAS INGRESADAS POR TIPO

Juzgados	Correccional	Criminales	Contrav.	Varios	Totales
N° 1 - Capital	1093	412	0	515	2.020
N° 2 - Capital	1080	558	13	603	2.254
N° 3 - Capital	1170	375	2	523	2.070
N° 4 - Capital	1143	419	5	624	2.191
N° 5 - Capital	1318	451	2	554	2.325
N° 6 - Capital	1081	381	4	552	2.018
N° 1 - Clorinda	845	283	1	267	1.396
N° 2 - Clorinda	745	229	11	264	1.249
N° 1 - Las Lomitas	817	375	0	542	1.734
Totales	9.292	3.483	38	4.444	17.257

✓ DESESTIMACIONES Y EXPEDIENTES CONCLUIDOS

Ítems	Desestimación	Exptes Concluidos	Totales
N° 1 - Capital	321	367	688
N° 2 - Capital	126	27	153
N° 3 - Capital	250	146	396
N° 4 - Capital	279	512	791
N° 5 - Capital	235	390	625
N° 6 - Capital	159	13	172
N° 1 - Clorinda	90	54	144
N° 2 - Clorinda	54	1208	1262
N° 1 - Las Lomitas	117	19	136
Totales	1.631	2.736	4.367

✓ CAUSAS PARALIZADAS

Ítems	Correccionales	Criminales	Totales
N° 1 - Capital	501	231	732
N° 2 - Capital	300	211	511
N° 3 - Capital	130	118	248
N° 4 - Capital	38	21	59
N° 5 - Capital	335	120	455
N° 6 - Capital	378	177	555
N° 1 - Clorinda	297	140	437
N° 2 - Clorinda	331	161	492
N° 1 - Las Lomitas	299	235	534
Totales	2.609	1.414	4.023

✓ **CAUSAS INGRESADAS DESCONTANDO CAUSAS PARALIZADAS Y DESESTIMACIONES.**

Items	Ingresados	Desest/Paraliz	Total Neto
N° 1 - Capital	2.020	1.420	600
N° 2 - Capital	2.254	664	1.590
N° 3 - Capital	2.070	644	1.426
N° 4 - Capital	2.191	850	1.341
N° 5 - Capital	2.325	1.080	1.245
N° 6 - Capital	2.018	727	1.291
N° 1 - Clorinda	1.396	581	815
N° 2 - Clorinda	1.249	1.754	-505
N° 1 - Las Lomitas	1.734	670	1.064
Totales	17.257	8.390	8.867

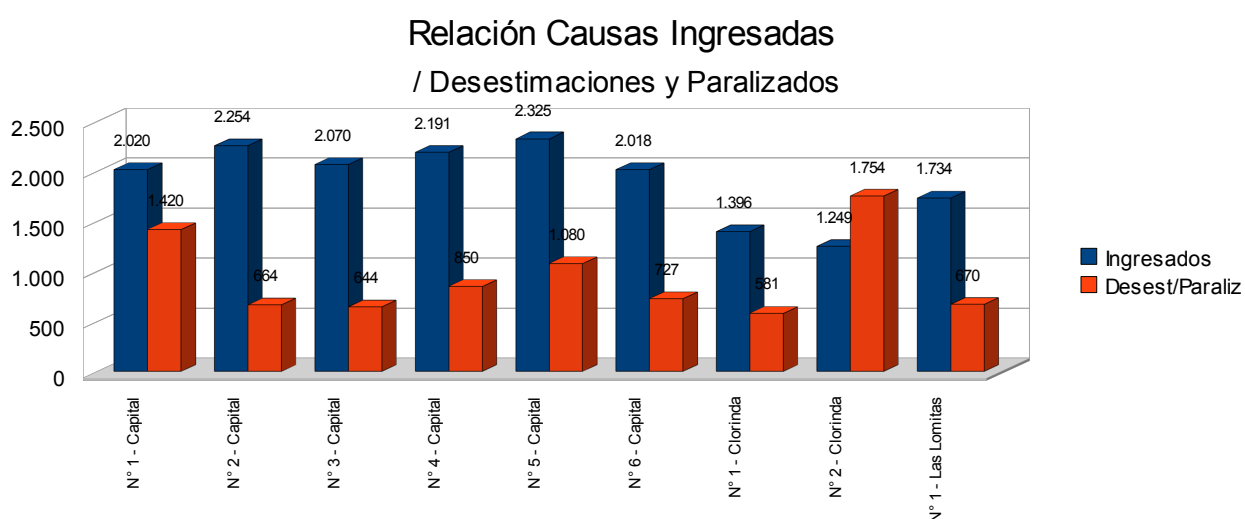

III. JUZGADO DE EJECUCIÓN PENAL

Items	Total
Cumplimiento de Ejecución Penal	91
Condena Condicional	50
Medidas de Seguridad (inimputable)	2
Habeas Corpus Correctivo	12
Control de Reglas de Conducta	365
Apelaciones de Medidas disciplinarias Adm	0
Recursos de Casación	0
Otros	3
Total	523

8. JUSTICIA DE PAZ DE MENOR CUANTÍA

I. JUZGADOS DE PAZ DE MENOR CUANTÍA

✓ **JUZGADOS DE PAZ CON SECRETARÍAS**

	Expedientes Civiles		Exptes Contravencionales			Totales
	Civiles	Varios	Contrav.	Varios	Ley 24449	
Dependencia						

Nº1 - Capital	62	28	2039	46	31	2.206
Nº2 - Capital	116	33	2072	80	31	2.332
Clorinda	139	53	617	18	500	1.327
Total	317	114	4723	144	562	5.865

Varios Civiles: Expedientes Ingresados de las Delegaciones.

Varios Penales: Expedientes en consulta.

✓ JUZGADOS DE PAZ SIN SECRETARÍAS

Dependencias	Contrav	Civiles	Violencia	Ley 24449	Varios	Total
Herradura	87	6	7	361	0	461
El Colorado	282	75	0	9	46	412
Palo Santo	38	39	3	1	0	81
Misión Laishí	43	21	9	0	23	96
Comandante Fontana	106	48	13	16	18	201
Pirané	436	39	26	91	17	609
Ibarreta	54	45	4	0	0	103
Laguna Blanca	213	34	19	28	11	305
General Belgrano	153	84	14	78	14	343
General Güemes	95	13	1	15	2	126
Las Lomitas	123	41	0	114	99	377
Estanislao del Campo	33	28	0	0	0	61
Ing. Juárez	299	7	14	16	53	389
Pozo del Tigre	59	59	0	27	78	223
Total	2021	539	110	756	361	3.787

Total General de Causas Ingresadas

9.652

II. DELEGACIONES VECINALES

Delegaciones Vecinales	Totales
Del. Vecinal Nº 1-Cruz del Norte-	11
Del. Vecinal Nº 2-Bº Simón Bolívar-	194
Del. Vecinal Nº 3-Bº B. Rivadavia-	12
Del. Vecinal Nº 4-Bº 2 de Abril"	21
Delegación Vecinal Nº 5 - Villa del Carmen	19
Delegación Vecinal – Mayor Villafañe	82
Deleg. Vecinal - Lucio V. Mansilla-	13
Delegación Vecinal Nº 1 - Clorinda	28
Delegación Vecinal Nº 2 - Clorinda	16
Delegación Vecinal - Laguna Yema	46
Total	442

Incluye: CONFLICTOS VECINALES, CONFLICTOS CIVILES Y OTROS CONFLICTOS

9. RESUMEN DE CASOS INICIADOS

I. RESUMEN POR FUERO Y DEPENDENCIA JUDICIAL.

	Totales	Totales x Fuero
Secretaría de Recursos	202	

Secretaría de Trámites	254	
Total STJ		456
Excma. Cámara Civil y Comercial	649	
Juzgados Civiles y Comerciales	8.851	
Total Civil		9.500
Salas Laborales del Excmo. Tribunal del Trabajo	557	
Juzgados Multifueros del Interior - Fuero del Trabajo	89	
Total Trabajo		646
Excmo. Tribunal de Familia	2.338	
Juzgados Multifueros del Interior - Fuero de Familia	981	
Oficina de Violencia Familiar	456	
Total Familia		3.775
Juzgado de Menores Capital	1.058	
Juzgado de Menores Clorinda	548	
Juzgados Multifueros del Interior - Fuero de Menores	811	
Total Menores		2.417
Excma. Cámaras Criminales	931	
Juzgados de Instrucción y Correccional	17.257	
Juzgado de Ejecución Penal	523	
Total Penal		18.711
Juzgados de Paz de Menor Cuantía	9.652	
Delegaciones Vecinales	442	
Total Justicia de Paz		10.094
Centro Alternativo de Resolución de Conflictos	311	
Total Otras Unidades Judiciales		311
Totales *	45.905	45.905

* Al Total General se descuentan las causas Ingresadas al C.A.R.C. Que fueron derivadas del Excmo. Tribunal de Familia y de los Juzgados Civiles y Comerciales, para evitar una doble contabilización de causas ingresadas al sistema. Total General con la doble contabilización: 45.910.-

II. RESUMEN POR FUERO.

	Totales	%
Sec. del S.T.J.	456	0,99
Fuero Civil	9.500	20,69
Fuero Laboral	646	1,41
Fuero de Familia	3.775	8,22
Fuero de Menores	2.417	5,26
Fuero Penal	18.711	40,76
Justicia de Paz	10.094	21,99
C.A.R.C.	311	0,68
	45.910	100,00

Causas Ingresadas por Fuero

- Año 2010 -

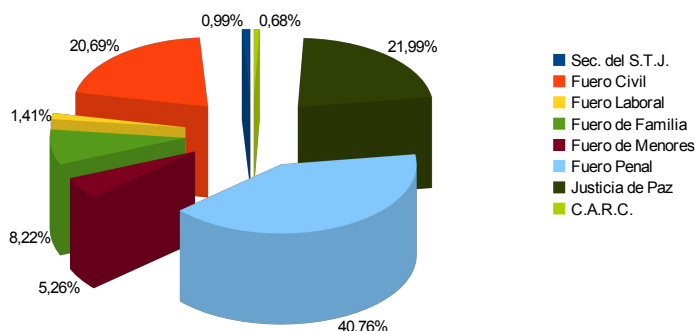

III. RESUMEN POR DEPENDENCIAS.-

Dependencias	Totales	%
Sec. de Recursos	202	0,44
Sec. de Trámites	254	0,55
Excma. Cámara Civil	649	1,41
Jdos Civiles y Com.	8.851	19,28
Salas Laborales	557	1,21
Jdos Multifueros-Laboral	89	0,19
Excmo. Tribunal de Familia	2.338	5,09
Jdos Multifueros-Familia	981	2,14
Oficina de Violencia Familiar	456	0,99
Jdo de Menores Capital	1.058	2,30
Jdo de Menores Clorinda	548	1,19
Jdos Multifueros-Menores	811	1,77
Excma. Cámaras Criminales	931	2,03
Jdos de Inst. y Correc.	17.257	37,59
Juzgado de Ejecución Penal	523	1,14
Jdos de Paz de Menor Cuantía	9.652	21,02
Delegaciones Vecinales	442	0,96
Centro Alternativo de Resolución de Conflictos	311	0,68
Totales	45.910	100,00

Causas Ingresadas por Tipo de Dependencia

- Año 2010 -

